



**PROTOCOLO DE ACCESO Y ACTUACIÓN EN LA CUBIERTA DEL EDIFICIO TORREVALLO**  
**E09C2001 (ACCESO AUTORIZADO), E09C1001 (ACCESO LIMITADO)**  
**y E09C2002 – E09C3001 (ACCESO PROHIBIDO)**

Las empresas que son adjudicatarias de un contrato de servicios como CONCENTRA y acompañantes, FISSA y otras empresas que necesiten acceder a la cubierta del edificio **TORREVALLO - E09C1001 - E09C2001 - E09C2002**, por motivos de mantenimiento, limpieza, reparaciones y reformas, deberán seguir este protocolo de actuación sin incumplir en ningún momento las siguientes instrucciones.

**Instrucciones específicas E09C2001:**

- Queda prohibida la utilización de medios auxiliares, andamios, escaleras, etc., para realizar trabajos en la cubierta a más de 2 metros de altura, cuando dichos medios auxiliares tengan que situarse a menos de 3 metros del perímetro, este se encuentra protegido mediante antepecho de 1,20m de altura.

**Instrucciones específicas E09C1001:**

- Quedan prohibidas las actuaciones a menos de 1 m del perímetro de la cubierta, y para circular por la misma se realizará, en la medida de lo posible, por el centro de la misma y a un mínimo de 2 metros del perímetro debido a que la altura del antepecho es insuficiente. Para realizar trabajos en dicha zona se deberá establecer un procedimiento especial de actuación.

**Instrucciones específicas E09C2001 - E09C3001:**

- Estas cubiertas no tienen protección de borde. Para realizar trabajos en dichas cubiertas se deberá establecer un procedimiento especial de actuación que deberá ser aprobado por el APRL.

**Instrucciones Generales:**

- Los trabajos se efectuarán por un mínimo de 2 personas, siendo obligatorio que los trabajadores dispongan de algún medio de comunicación, a ser posible un móvil.
- Queda prohibida la realización de cualquier tarea que no sea la del trabajo designado a la empresa adjudicataria.
- Queda prohibido fumar, comer o ingerir bebidas alcohólicas.
- Los trabajos se realizarán en horario diurno si la cubierta no dispone de suficiente iluminación artificial.
- Si las condiciones climatológicas lo desaconsejan, deben suspenderse los trabajos. No se trabajará si llueve, existe riesgo de tormenta seca o si la velocidad del viento es igual o superior a 50 km/h, debiéndose retirar cualquier material o herramienta que pueda caer desde la cubierta.
- Está prohibida la retirada de las protecciones existentes para la realización de cualquier trabajo.
- Las personas responsables de la empresa adjudicataria serán las encargadas de transmitir las normas de uso y empleo al resto de personal.
- Será responsabilidad del responsable de la empresa adjudicataria velar por la integridad física o de salud de todos los operarios designados para el trabajo, debiendo informar adecuadamente y estableciendo las zonas a las que se puede acceder sin riesgo alguno.
- La empresa garantizará que la persona destinada al acceso está formada correctamente y posee el conocimiento adecuado para el empleo de los elementos de protección individual a utilizar conforme a la Normativa vigente.
- Siempre que ocurra un incidente y los sistemas se vean afectados (piezas dañadas, retención caídas...), se deberá comunicar a la persona responsable de la empresa y éste a su vez notificará dicha situación al Interlocutor del Servicio de Infraestructuras de la UMH.

Fecha y Firma:

Responsable Empresa:  
Adjudicataria y DNI:

ZONA SEGURA  
DE TRABAJO

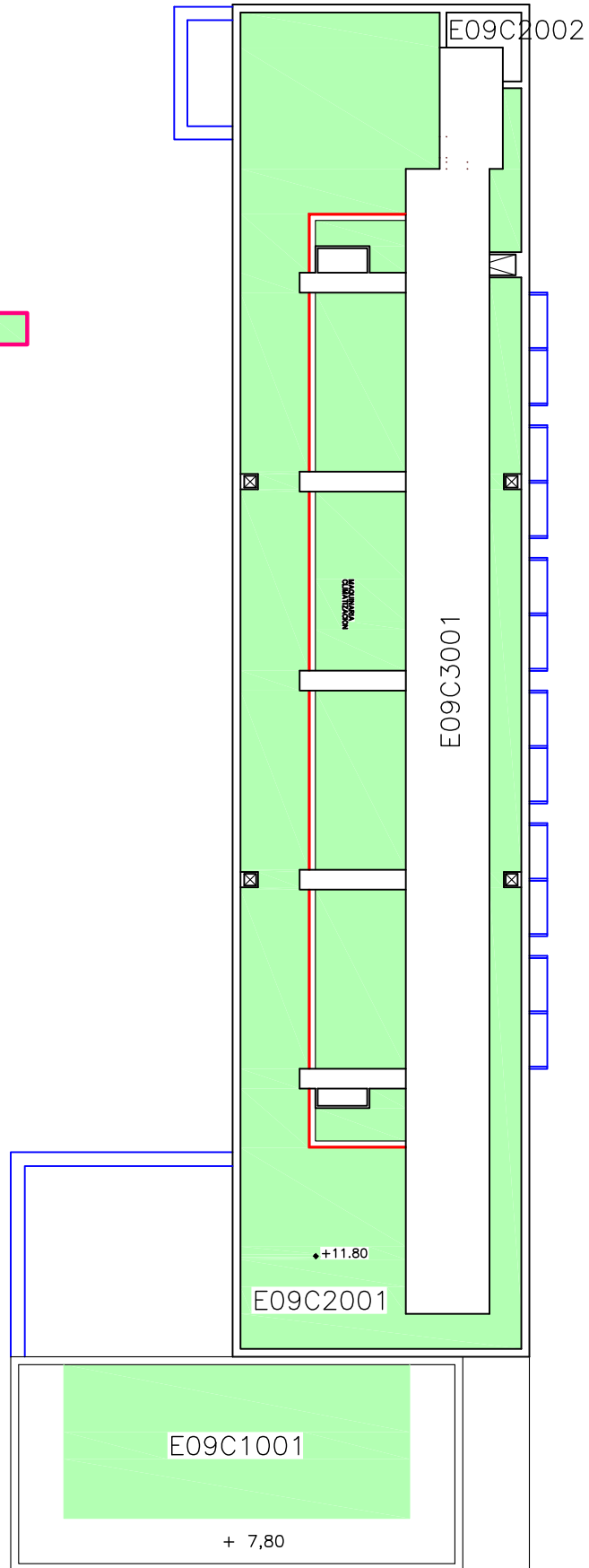

Asistencia Técnica al servicio de Infraestructuras UMH  
Tlf. oficina: 963 566 760 e-mail: valnu@valnu.es

### UMH ELCHE

PLANO DE: ZONA SEGURA DE TRABAJO

DIBUJADO: ENRIQUE SEGURA

Nº Plano

FECHA: 03/03/2016

PROYECTADO:

FECHA DE ÚLTIMA MODIFICACIÓN

ESCALA

EDIFICIO: TORREVAILLO

1: 300