



## PROTOCOLO DE ACCESO Y ACTUACIÓN EN LA CUBIERTA DEL EDIFICIO ALTET – **E21C2001 (ACCESO AUTORIZADO)**

Las empresas que son adjudicatarias de un contrato de servicios como MANTENIMIENTO, LIMPIEZA y otras empresas que necesiten acceder a la cubierta del edificio **ALTET – E21C2001**, por motivos de mantenimiento, limpieza, reparaciones y reformas, deberán seguir este protocolo de actuación sin incumplir en ningún momento las siguientes instrucciones.

### **Instrucciones específicas E21C2001:**

- Quedan prohibidas las actuaciones en el perímetro de la cubierta fuera de la zona de protección. Este se encuentra protegido mediante barandilla situada a 1 o 2 metros del borde. Para realizar trabajos en dicha zona se deberá establecer un procedimiento especial de actuación.
- Queda prohibida la utilización de medios auxiliares, andamios, escaleras, etc., para realizar trabajos en la cubierta a más de 2 metros de altura, cuando dichos medios auxiliares tengan que situarse a menos de 3 metros del perímetro.

### **Instrucciones Generales:**

- Los trabajos se efectuarán por un mínimo de 2 personas, siendo obligatorio que los trabajadores dispongan de algún medio de comunicación, a ser posible un móvil.
- Queda prohibida la realización de cualquier tarea que no sea la del trabajo designado a la empresa adjudicataria.
- Queda prohibido fumar, comer o ingerir bebidas alcohólicas.
- Los trabajos se realizarán en horario diurno si la cubierta no dispone de suficiente iluminación artificial.
- Si las condiciones climatológicas lo desaconsejan, deben suspenderse los trabajos. No se trabajará si llueve, existe riesgo de tormenta seca o si la velocidad del viento es igual o superior a 50 km/h, debiéndose retirar cualquier material o herramienta que pueda caer desde la cubierta.
- Está prohibida la retirada de las protecciones existentes para la realización de cualquier trabajo.
- Las personas responsables de la empresa adjudicataria serán las encargadas de transmitir las normas de uso y empleo al resto de personal.
- Será responsabilidad del responsable de la empresa adjudicataria velar por la integridad física o de salud de todos los operarios designados para el trabajo, debiendo informar adecuadamente y estableciendo las zonas a las que se puede acceder sin riesgo alguno.
- La empresa garantizará que la persona destinada al acceso está formada correctamente y posee el conocimiento adecuado para el empleo de los elementos de protección individual a utilizar conforme a la Normativa vigente.
- Siempre que ocurra un incidente y los sistemas se vean afectados (piezas dañadas, retención caídas...), se deberá comunicar a la persona responsable de la empresa y éste a su vez notificará dicha situación al Interlocutor del Servicio de Infraestructuras de la UMH.

Fecha y Firma:

Responsable Empresa  
Adjudicataria y DNI:

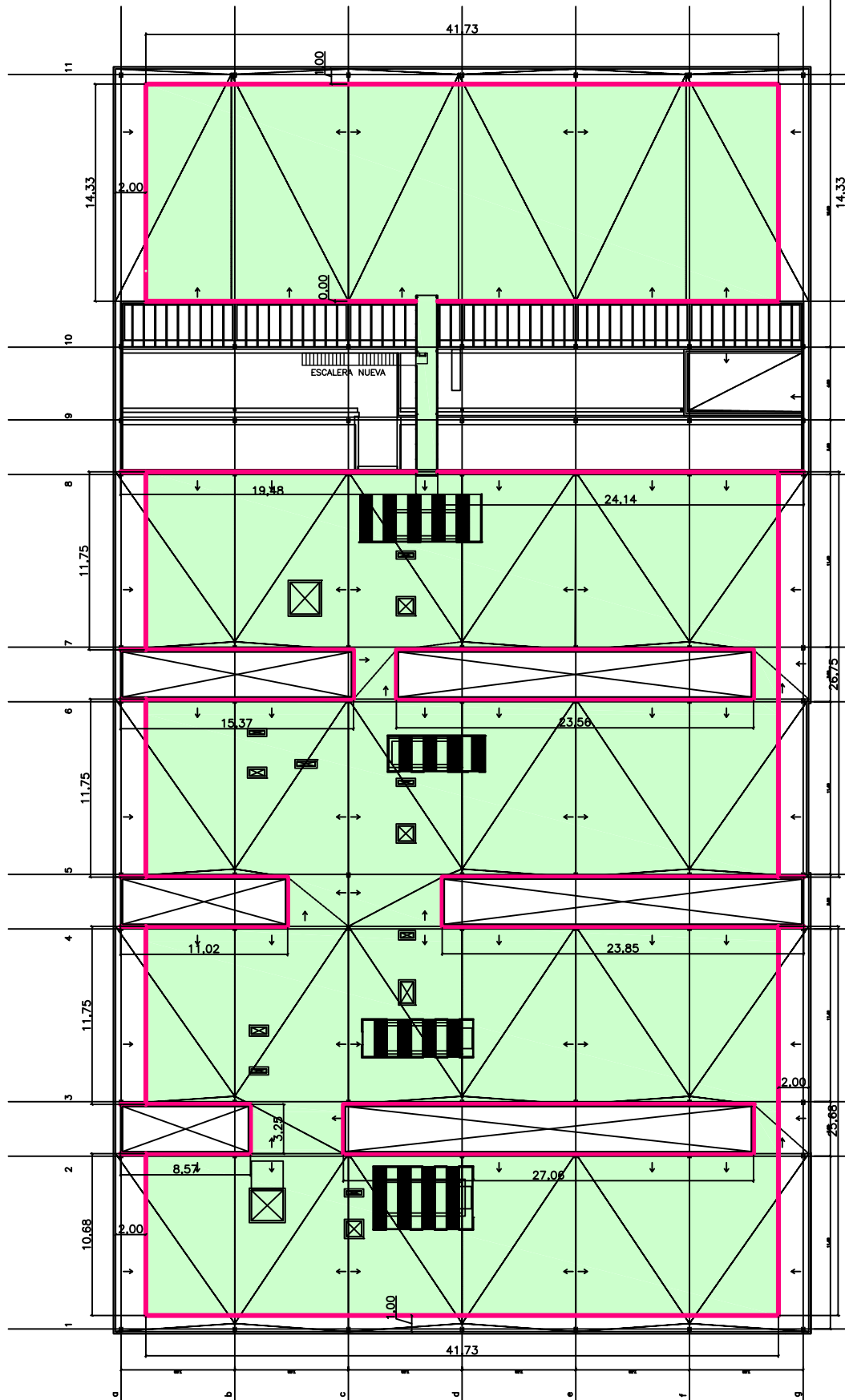

Asistencia Técnica al servicio de Infraestructuras UMH  
 Tlf. oficina: 963 566 760 e-mail: valnu@valnu.es

### UMH ELCHE

PLANO DE: ZONA SEGURA DE TRABAJO

DIBUJADO: ENRIQUE SEGURA

Nº Plano

FECHA: 05/02/2015

PROYECTADO:

FECHA DE ÚLTIMA MODIFICACIÓN

ESCALA

EDIFICIO: ALTET

27/11/2015

1: 400