

Id	Nombre de tarea	Comienzo	Fin	% completac	2008		2009		2010		2011		2012		2013		2014		2015				
					S1	S2	S1	S2	S1	S2	S1	S2	S1	S2	S1	S2	S1	S2	S1				
1	1 Emergencia	lun 27/11/00	jue 25/06/15	99%																			
9	2 San Juan	lun 14/10/02	mar 31/03/20	95%																			
10	2.1 Ev. riesgos PAS ofic.	lun 14/10/02	mié 09/01/08	100%																			
1	1 Evaluacion Riesgos PAS ofic.	lun 14/10/02	mié 09/01/08	100%																			
2	1.1 Primeras evaluaciones	lun 14/10/02	jue 27/02/03	100%																			
14	1.2 Revisión técnica empleada	lun 23/12/02	mié 22/01/03	100%																			
17	1.3 Evaluación resto unidades	mié 15/01/03	mié 09/01/08	100%																			
18	1.3.1 CEGECA Elche	mié 15/01/03	mar 11/02/03	100%																			
19	1.3.2 CEGECA San Juan	lun 27/01/03	vie 21/02/03	100%																			
20	1.3.3 CEGECA Orihuela	lun 17/02/03	vie 14/03/03	100%																			
21	1.3.4 CEGECA Altea	jue 27/02/03	vie 07/03/03	100%																			
22	1.3.5 ASUNTOS ECONOMICOS	jue 13/03/03	mié 16/04/03	100%																			
23	1.3.6 RECURSOS HUMANOS	lun 05/05/03	jue 22/05/03	100%																			
24	1.3.7 BIBLIOTECA ELCHE	lun 12/05/03	vie 23/05/03	100%																			
25	1.3.8 BIBLIOTECA SAN JUAN	lun 19/05/03	vie 30/05/03	100%																			
26	1.3.9 BIBLIOTECA ORIHUELA	mar 27/05/03	mié 04/06/03	100%																			
27	1.3.10 BIBLIOTECA ALTEA	jue 05/06/03	mié 11/06/03	100%																			
28	1.3.11 CFPYFC	jue 24/07/03	vie 05/09/03	100%																			
29	1.3.12 SERVICIOS INFORMATICOS	mar 17/06/03	vie 18/07/03	100%																			
30	1.3.13 UNIDAD DE DOCUMENTACION ARCHIVO Y REGISTRO	jue 19/06/03	vie 27/06/03	100%																			
31	1.3.14 ALUMNADO	lun 10/11/03	mié 19/11/03	100%																			
32	1.3.15 ORI	vie 18/07/03	lun 28/07/03	100%																			
33	1.3.16 SERVICIO JURIDICO	jue 06/10/05	lun 24/10/05	100%																			
34	1.3.17 OFICINA TECNICA	mar 09/09/03	vie 12/09/03	100%																			
35	1.3.18 OFICINA DEL RECTOR	lun 14/11/05	vie 30/06/06	100%																			
36	1.3.19 COMUNICACIÓN MARKETING Y PUBLICIDAD	mar 23/09/03	jue 02/10/03	100%																			
37	1.3.20 ESTUDIOS Y PLANIFICACION	mié 14/02/07	mié 14/02/07	100%																			
38	1.3.21 CONTROL INTERNO	vie 07/12/07	mié 09/01/08	100%																			
39	1.3.22 GERENCIA	mar 02/12/03	jue 22/01/04	100%																			
40	1.3.23 SECRETARIAS CARGO	mar 20/09/05	mar 24/04/07	100%																			
41	1.3.24 SERVICIO DE PREVENCION	vie 18/08/06	lun 21/08/06	100%																			
42	1.3.25 Secretaria de Facultad de Medicina	mié 11/06/03	mié 18/06/03	100%																			
43	1.3.26 Mantenimiento y Obras	vie 12/12/03	jue 05/02/04	100%																			
44	1.3.27 Secretaria Dpto Salud Pública	jue 06/07/06	vie 14/07/06	100%																			
11	2.2 Evaluaciones Unidades Docentes e Investigadoras V2	jue 17/11/05	mar 31/03/20	93%																			
1	1 Evaluaciones de riesgos unidades docentes.	jue 17/11/05	mar 31/03/20	93%																			
2	1.1 Evaluaciones piloto.	jue 17/11/05	mié 30/09/09	100%																			
6	1.2 Revisión evaluaciones piloto	mié 20/06/07	jue 04/10/07	100%																			
9	1.3 Evaluaciones resto de unidades	jue 14/06/07	mar 31/03/20	92%																			
10	1.3.1 Facultad de Bellas Artes	jue 14/06/07	jue 20/12/07	100%																			
11	1.3.2 Facultad de Ciencias jurídicas de Elche	lun 03/12/07	lun 19/05/08	100%																			
12	1.3.3 Facultad de Ciencias jurídicas de Orihuela	jue 10/01/08	mar 19/02/08	100%																			
13	1.3.4 Facultad Ciencias Experimentales de Elche	mar 20/05/08	mar 09/09/08	100%																			
14	1.3.5 EPSE	jue 04/09/08	jue 15/01/09	100%																			
15	1.3.6 Facultad de Farmacia	mié 10/12/08	jue 17/09/09	100%																			
16	1.3.7 Facultad de Medicina.	lun 27/07/15	mar 31/03/20	50%																			
17	1.3.8 Servicios técnicos de investigación	lun 16/03/09	jue 18/06/09	100%																			
18	1.3.9 Servicios de experimentación animal	lun 21/02/11	mar 19/04/11	100%																			

Proyecto: PMCT V.6
Fecha: mié 09/12/15

Tarea		Hito		División resumida		Tareas externas		Fecha límite	
División		Resumen		Hito resumido		Resumen del proyecto			
Progreso		Tarea resumida		Progreso resumido		Hito externo			

Id	Nombre de tarea	Comienzo	Fin	% completac	2008		2009		2010		2011		2012		2013		2014		2015
					S1	S2	S1	S2	S1	S2	S1	S2	S1	S2	S1	S2	S1	S2	S1
19	1.3.10 DEPARTAMENTO DE AGROQUIMICA Y MEDIO AMBIENTE	mié 15/07/09	mié 16/12/09	100%															
20	1.3.11 DEPARTAMENTO DE ARTE, HUMANIDADES Y CIENCIAS SOCIALES	lun 07/12/09	jue 03/06/10	100%															
21	1.3.12 DEPARTAMENTO DE BIOQUÍMICA Y BIOLOGÍA MOLECULAR	mar 26/01/10	mié 27/01/10	100%															
22	1.3.13 Instituto de Neurociencias	mar 29/01/08	lun 02/06/08	100%															
23	1.3.14 DEPARTAMENTO DE FARMACOLOGÍA, PEDIATRÍA Y QUÍMICA ORG/	jue 16/06/11	mié 02/11/11	100%															
24	1.3.15 DEPARTAMENTO DE PRODUCCIÓN VEGETAL Y MICROBIOLOGÍA	lun 12/09/11	lun 14/05/12	100%															
25	1.3.16 DEPARTAMENTO DE FISILOGIA	lun 09/01/12	sáb 30/06/12	100%															
26	1.3.17 Facultad Ciencias Socio sanitarias	jue 01/03/12	mié 11/07/12	100%															
27	1.3.18 Instituto Bioingeniería	jue 18/03/10	jue 12/05/11	100%															
28	1.3.19 DEPARTAMENTO DE TECNOLOGÍA AGROALIMENTARIA	mar 17/04/12	jue 01/11/12	100%															
29	1.3.20 DEPARTAMENTO DE SALUD PÚBLICA, HISTORIA DE LA CIENCIA Y C	mar 20/11/12	vie 19/04/13	100%															
30	1.3.21 DEPARTAMENTO DE PATOLOGÍA Y CIRUGÍA	lun 28/01/13	lun 24/06/13	100%															
31	1.3.22 DEPARTAMENTO DE HISTOLOGÍA Y ANATOMÍA	lun 15/04/13	lun 16/09/13	100%															
32	1.3.23 DEPARTAMENTO DE CIENCIA Y TECNOLOGÍA DE LOS MATERIALES	lun 24/06/13	mié 18/12/13	100%															
33	1.3.24 DEPARTAMENTO DE MEDICINA CLÍNICA	lun 09/09/13	vie 07/03/14	100%															
34	1.3.25 DEPARTAMENTO DE PSICOLOGÍA DE LA SALUD	lun 25/11/13	vie 12/12/14	100%															
35	1.3.26 DEPARTAMENTO DE ESTADÍSTICA Y MATEMÁTICA APLICADA	mié 07/03/12	lun 12/11/12	100%															
36	1.3.27 CIO	mar 06/03/12	lun 12/11/12	100%															
37	1.3.28 DEPARTAMENTO DE FÍSICA Y ARQUITECTURA DE COMPUTADORE	mié 13/02/13	mié 11/09/13	100%															
38	1.3.29 DEPARTAMENTO DE INGENIERIA DE SISTEMAS y AUTOMATICA	mar 23/07/13	mar 24/12/13	100%															
39	1.3.30 DEPARTAMENTO DE INGENIERIA MECANICA Y ENERGETICA	mié 11/12/13	vie 12/12/14	100%															
40	1.3.31 DEPARTAMENTO DE INGENIERIA DE COMUNICACIONES	lun 24/11/14	vie 10/04/15	0%															
41	1.3.32 DEPARTAMENTO DE ESTUDIOS ECONÓMICOS Y FINANCIEROS	lun 23/03/15	lun 29/06/15	0%															
42	1.3.33 DEPARTAMENTO DE ECONOMÍA AGROAMBIENTAL, INGENIERÍA CA	lun 11/05/15	vie 18/09/15	0%															
43	1.3.34 DEPARTAMENTO DE CIENCIAS SOCIALES Y HUMANAS	mié 26/08/15	lun 09/11/15	0%															
44	1.3.35 DEPARTAMENTO DE BILOGIA APLICADA	mié 17/12/14	jue 19/03/15	100%															
45																			
46	2 Otras Unidades PAS.	mar 05/02/13	mar 16/12/14	100%															
47	2.1 Centro de cooperación al Desarrollo y Voluntariado	mar 05/02/13	jue 14/03/13	100%															
48	2.2 Oficina Ambiental	vie 26/04/13	lun 30/09/13	100%															
49	2.3 Secretariado de Extensión Universitaria	vie 21/06/13	vie 11/10/13	100%															
50	2.4 Unidad de Gestión Deportiva	mar 17/09/13	vie 24/01/14	100%															
51	2.5 Unidad de apoyo administrativo a Órganos de Gobierno	lun 02/12/13	lun 02/12/13	100%															
52	2.6 Servicio de información contable, gestión financiera y presupuestos	vie 10/10/14	mar 16/12/14	100%															
12	3 Intrucciones y procedimientos	jue 20/11/03	jue 04/12/14	98%															
13	3.1 Detalle de Documentos y Aprobaciones	jue 20/11/03	jue 04/12/14	98%															
1	1 documentos anteriores aprobados por CSS.	jue 01/01/04	lun 24/05/04	100%															
14	2 Estándares de lugares de trabajo	jue 20/11/03	mié 23/02/05	100%															
18	3 RD. 171/2004 Coordinación actividades empresariales	lun 02/02/04	vie 05/03/04	100%															
21	4 Procedimientos nuevos coord.	mié 10/11/04	mié 25/02/09	100%															
46	5 Gestion proteccion maternidad y trabajadores sensibles	lun 25/02/08	jue 29/07/10	100%															
54	6 Gestion de enfermedad profesional	vie 28/03/08	lun 19/10/09	100%															
62	7 Emergencia actos extraordinarios	mié 19/01/11	lun 30/04/12	100%															
68	8 Resolucion de conflictos interpersonales	mar 19/02/13	vie 31/01/14	59%															
74	9 Transporte de pequeñas cantidades de productos químicos.	mié 13/11/13	jue 04/12/14	100%															
75	9.1 Redaccion procedimiento	mié 13/11/13	lun 02/12/13	100%															
76	9.2 Presentación y revision por Vicerec.	mar 14/01/14	jue 30/01/14	100%															
77	9.3 Discusión o modificación	lun 13/01/14	jue 06/03/14	100%															

Proyecto: PMCT V.6 Fecha: mié 09/12/15	Tarea		Hito		División resumida		Tareas externas		Fecha límite	
	División		Resumen		Hito resumido		Resumen del proyecto			
	Progreso		Tarea resumida		Progreso resumido		Hito externo			

Id	Nombre de tarea	Comienzo	Fin	% completac	2008		2009		2010		2011		2012		2013		2014		2015
					S1	S2	S1	S2	S1	S2	S1	S2	S1	S2	S1	S2	S1	S2	S1
78	9.4 Presentación al Comité de Seguridad y Salud	mié 14/05/14	jue 15/05/14	100%															
79	9.5 Presentación C. Gob. y/o Aprob. Publicac	mié 03/12/14	jue 04/12/14	100%															
14	4 Auditoria	mar 01/09/15	vie 30/09/16	100%															
15	4.1 Presupuesto y adjudicacion.	mar 01/09/15	lun 08/02/16	100%															
16	4.2 Relizacion material	lun 14/03/16	vie 12/08/16	100%															
17	4.3 Estudio informe	lun 12/09/16	vie 30/09/16	100%															
18	4.4 Acciones derivadas	vie 30/09/16	vie 30/09/16	100%															
19	5 Acuerdo PRL Universidades-2011	lun 14/02/11	mié 13/08/14	76%															
1	1 Plan de prevención	mié 14/03/12	vie 03/01/14	94%															
2	1.1 Redacción	mié 14/03/12	vie 20/07/12	100%															
3	1.2 Aceptación o modificaciones	lun 09/07/12	jue 25/07/13	100%															
4	1.3 presentación CSS	lun 29/07/13	mar 17/12/13	95%															
5	1.4 Aprobación consejo de Gobierno.	vie 27/12/13	vie 03/01/14	0%															
6	2 Mejor Integración	lun 28/11/11	vie 11/07/14	61%															
7	2.1 Difusión convenio	lun 28/11/11	mar 17/04/12	99%															
12	2.2 Formación	lun 05/12/11	mar 19/02/13	100%															
16	2.3 Gestión	lun 13/02/12	vie 11/07/14	35%															
19	3 Docencia	mar 28/02/12	mié 21/05/14	79%															
20	3.1 Adaptación estudiantes con discapacidad	vie 28/09/12	jue 28/03/13	100%															
25	3.2 Formación trasversal	mar 29/05/12	mié 21/05/14	76%															
26	3.2.1 Guías	mar 29/05/12	mié 16/01/13	100%															
27	3.2.1.1 Guía para reglamento de uso de laboratorios y talleres	mar 29/05/12	mar 18/12/12	100%															
32	3.2.1.2 Guía o requisitos mínimos de practicas docentes	mar 19/06/12	mar 18/12/12	100%															
33	3.2.1.2.1 Redacción	mar 19/06/12	jue 29/11/12	100%															
34	3.2.1.2.2 Aceptación o modificaciones	vie 07/12/12	vie 14/12/12	100%															
35	3.2.1.2.3 Presentación CSS	mar 04/12/12	mar 18/12/12	100%															
36	3.2.1.2.4 Aprobación consejo de Gobierno.	mar 18/12/12	mar 18/12/12	100%															
37	3.2.1.3 Presentaciones Guías	mié 16/01/13	mié 16/01/13	100%															
38	3.2.2 Asignatura/taller de PRL	lun 02/07/12	mié 21/05/14	20%															
39	3.2.2.1 Decisión si SPRL o Unidad docente	lun 02/07/12	vie 11/04/14	50%															
40	3.2.2.2 En su caso redacción, o apoyos	lun 16/07/12	mar 20/11/12	0%															
41	3.2.2.3 En su caso inclusión en catalogo de formación trasversal	vie 25/04/14	mié 21/05/14	0%															
42	3.3 Acogida estudiantes	mar 28/02/12	vie 13/09/13	100%															
43	3.3.1 Preparación de antecedentes y alternativas	mar 28/02/12	mié 14/03/12	100%															
44	3.3.2 Decisión de forma de configurar manual de acogida	lun 08/07/13	vie 13/09/13	100%															
45	3.3.3 Redacción total o parcial	vie 13/09/13	vie 13/09/13	100%															
46	3.3.4 Aprobación y puesta en marcha	vie 13/09/13	vie 13/09/13	100%															
47	4 Investigación	lun 14/02/11	mar 11/12/12	100%															
48	4.1 Diseño de cuestionario de autodeclaracion riesgos Proyect. Investigac.	lun 14/02/11	mar 17/01/12	100%															
49	4.2 Apoyos a informatización cuestionario de auto declaración	lun 13/02/12	mar 06/03/12	100%															
50	4.3 Preparación de presentación	lun 05/03/12	lun 05/03/12	100%															
51	4.4 Acciones de difusión, y necesidades formac y coordinación	lun 02/07/12	jue 06/09/12	100%															
52	4.5 Registro interno de características de laboratorios	mié 15/02/12	mar 11/12/12	100%															
53	4.5.1 Definicion BD y consultas	mié 15/02/12	jue 15/11/12	100%															
54	4.5.2 Puesta en marcha y difusion a S. Infr.	vie 07/12/12	mar 11/12/12	100%															
55	5 Emergencia y autoprotección	lun 24/09/12	mié 13/08/14	3%															
56	5.1 NBA	mar 07/01/14	vie 07/03/14	0%															
57	5.1.1 Acordar forma de trabajo de S.Infraestructuras, SPRL	mar 07/01/14	vie 17/01/14	0%															

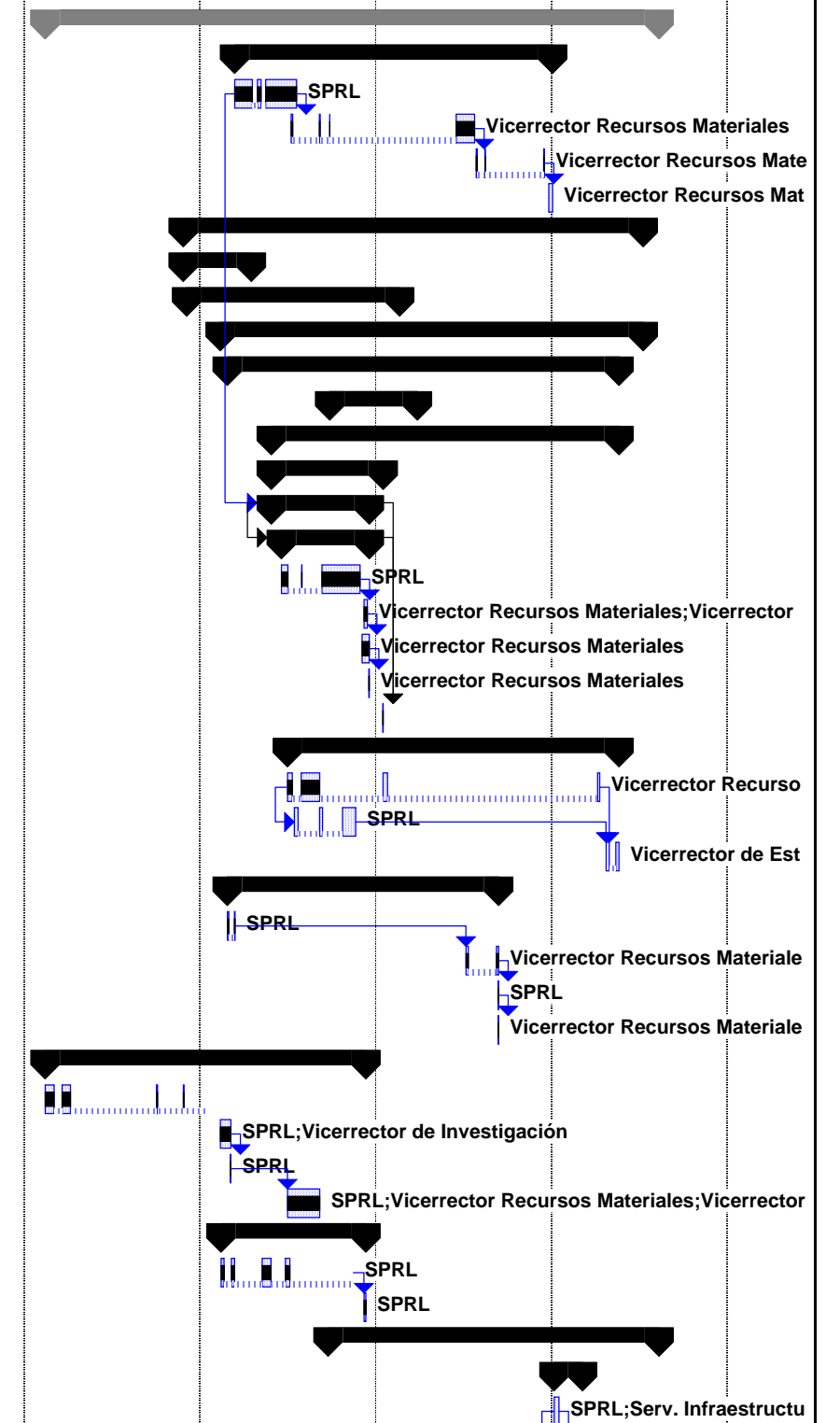

Proyecto: PMCT V.6
Fecha: mié 09/12/15

Tarea		Hito		División resumida		Tareas externas		Fecha límite	
División		Resumen		Hito resumido		Resumen del proyecto			
Progreso		Tarea resumida		Progreso resumido		Hito externo			

Id	Nombre de tarea	Comienzo	Fin	% completac	2008		2009		2010		2011		2012		2013		2014		2015
					S1	S2	S1	S2	S1	S2	S1	S2	S1	S2	S1	S2	S1	S2	S1
58	5.1.2 Gestión Apoyo informático	mar 21/01/14	mié 19/02/14	0%															
59	5.1.3 Documentar mediante procedimiento	vie 24/01/14	vie 07/03/14	0%															
60	5.1.4 Establecer planificación plurianual	vie 21/02/14	vie 07/03/14	0%															
61	5.2 Estudiantes	lun 24/09/12	mié 13/08/14	15%															
62	5.2.1 Presentación plan de emergencia a delegados	lun 24/09/12	mié 13/08/14	15%															
63	6 Fundación Quórum	vie 20/07/12	mié 24/07/13	100%															

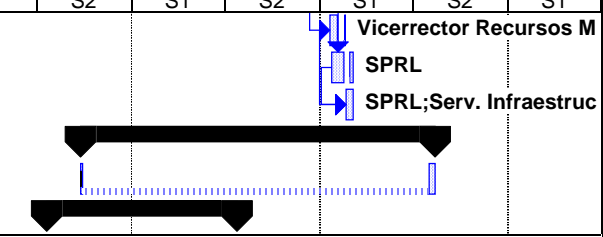

Proyecto: PMCT V.6 Fecha: mié 09/12/15	Tarea		Hito		División resumida		Tareas externas		Fecha límite	
	División		Resumen		Hito resumido		Resumen del proyecto			
	Progreso		Tarea resumida		Progreso resumido		Hito externo			